Organigramme du siège de la Fédération APAJH

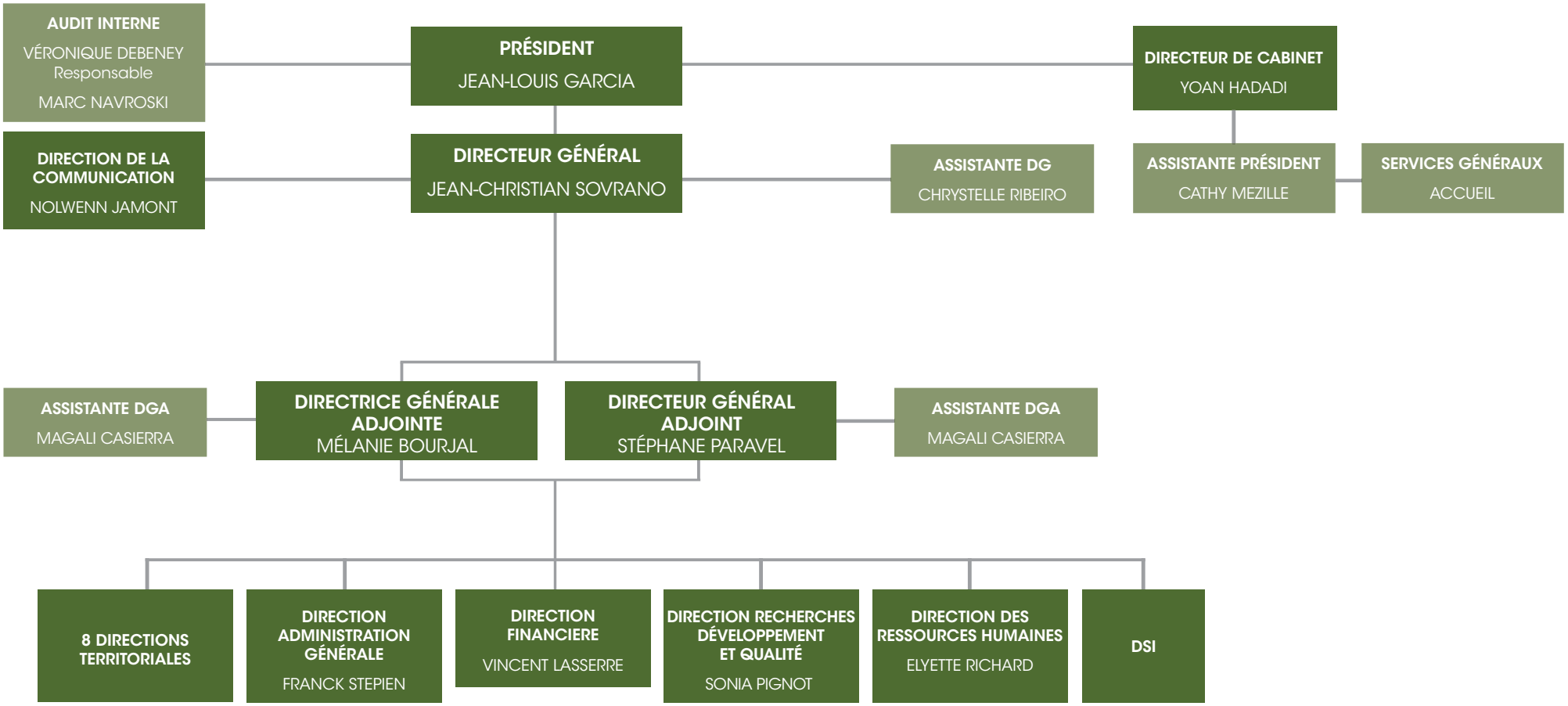

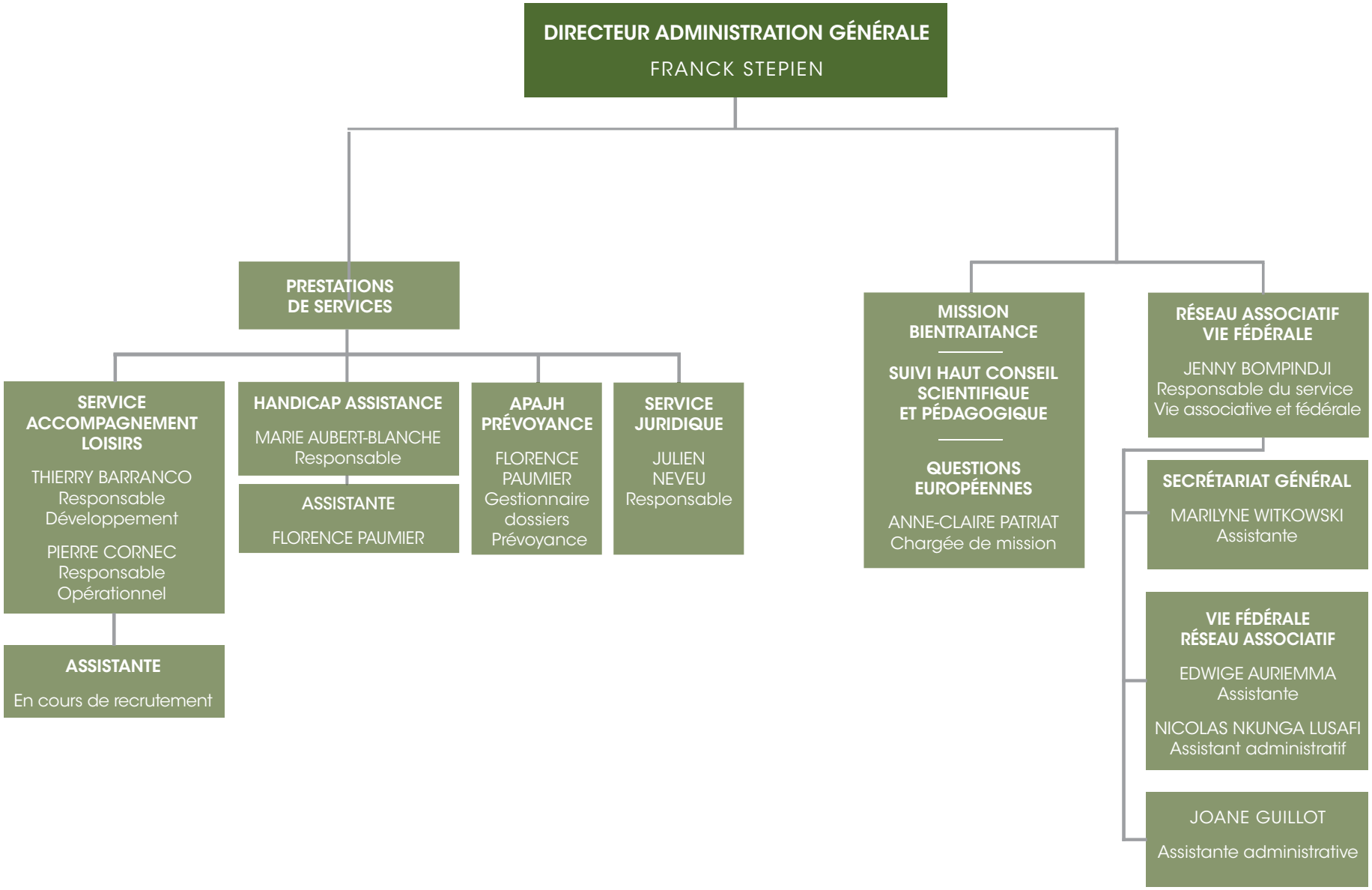
DIRECTEUR ADMINISTRATION GÉNÉRALE
FRANCK STEPIEN
PRESTATIONS DE SERVICES
SERVICE ACCOMPAGNEMENT LOISIRS
THIERRY BARRANCO Responsable Développement
PIERRE CORNEC Responsable Opérationnel
ASSISTANTE
En cours de recrutement
HANDICAP ASSISTANCE
MARIE AUBERT-BLANCHE Responsable
ASSISTANTE
FLORENCE PAUMIER
APAJH PRÉVOYANCE
FLORENCE PAUMIER Gestionnaire dossiers Prévoyance
SERVICE JURIDIQUE
JULIEN NEVEU Responsable
MISSION BIENTRAITANCE
SUIVI HAUT CONSEIL SCIENTIFIQUE ET PÉDAGOGIQUE
QUESTIONS EUROPÉENNES
ANNE-CLAIRE PATRIAT Chargée de mission
RÉSEAU ASSOCIATIF VIE FÉDÉRALE
JENNY BOMPINDJI Responsable du service Vie associative et fédérale
SECRÉTARIAT GÉNÉRAL
MARILYNE WITKOWSKI Assistante
VIE FÉDÉRALE RÉSEAU ASSOCIATIF
EDWIGE AURIEMMA Assistante
NICOLAS NKUNGA LUSAFI Assistant administratif
JOANE GUILLOT
Assistante administrative

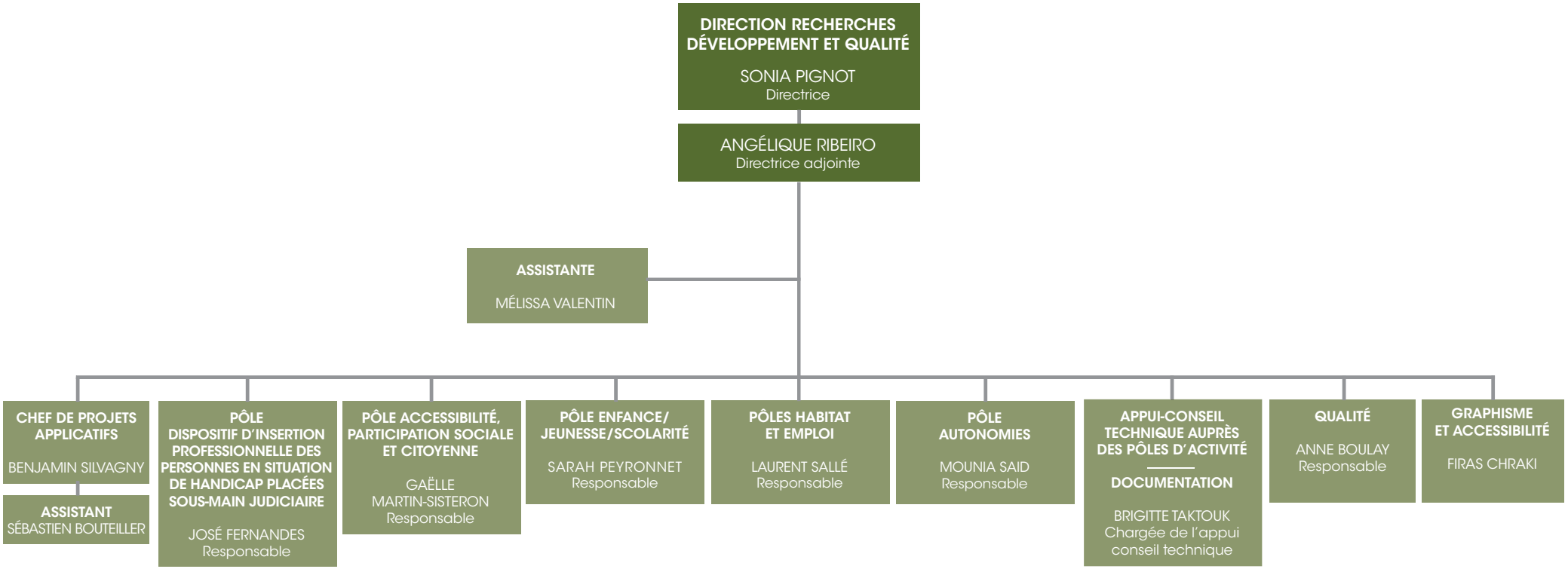
DIRECTION RECHERCHES DÉVELOPPEMENT ET QUALITÉ
SONIA PIGNOT
Directrice
ANGÉLIQUE RIBEIRO
Directrice adjointe
ASSISTANTE
MÉLISSA VALENTIN
CHEF DE PROJETS APPLICATIFS
BENJAMIN SILVAGNY
ASSISTANT
SÉBASTIEN BOUTEILLER
PÔLE DISPOSITIF D'INSERTION PROFESSIONNELLE DES PERSONNES EN SITUATION DE HANDICAP PLACÉES SOUS-MAIN JUDICIAIRE
JOSÉ FERNANDES
Responsable
PÔLE ACCESSIBILITÉ, PARTICIPATION SOCIALE ET CITOYENNE
GAËLLE MARTIN-SISTERON
Responsable
PÔLE ENFANCE/ JEUNESSE/SCOLARITÉ
SARAH PEYRONNET
Responsable
PÔLES HABITAT ET EMPLOI
LAURENT SALLÉ
Responsable
PÔLE AUTONOMIES
MOUNIA SAID
Responsable
APPUI-CONSEIL TECHNIQUE AUPRÈS DES PÔLES D'ACTIVITÉ
DOCUMENTATION
BRIGITTE TAKTOUK
Chargée de l'appui conseil technique
QUALITÉ
ANNE BOULAY
Responsable
GRAPHISME ET ACCESSIBILITÉ
FIRAS CHRAKI

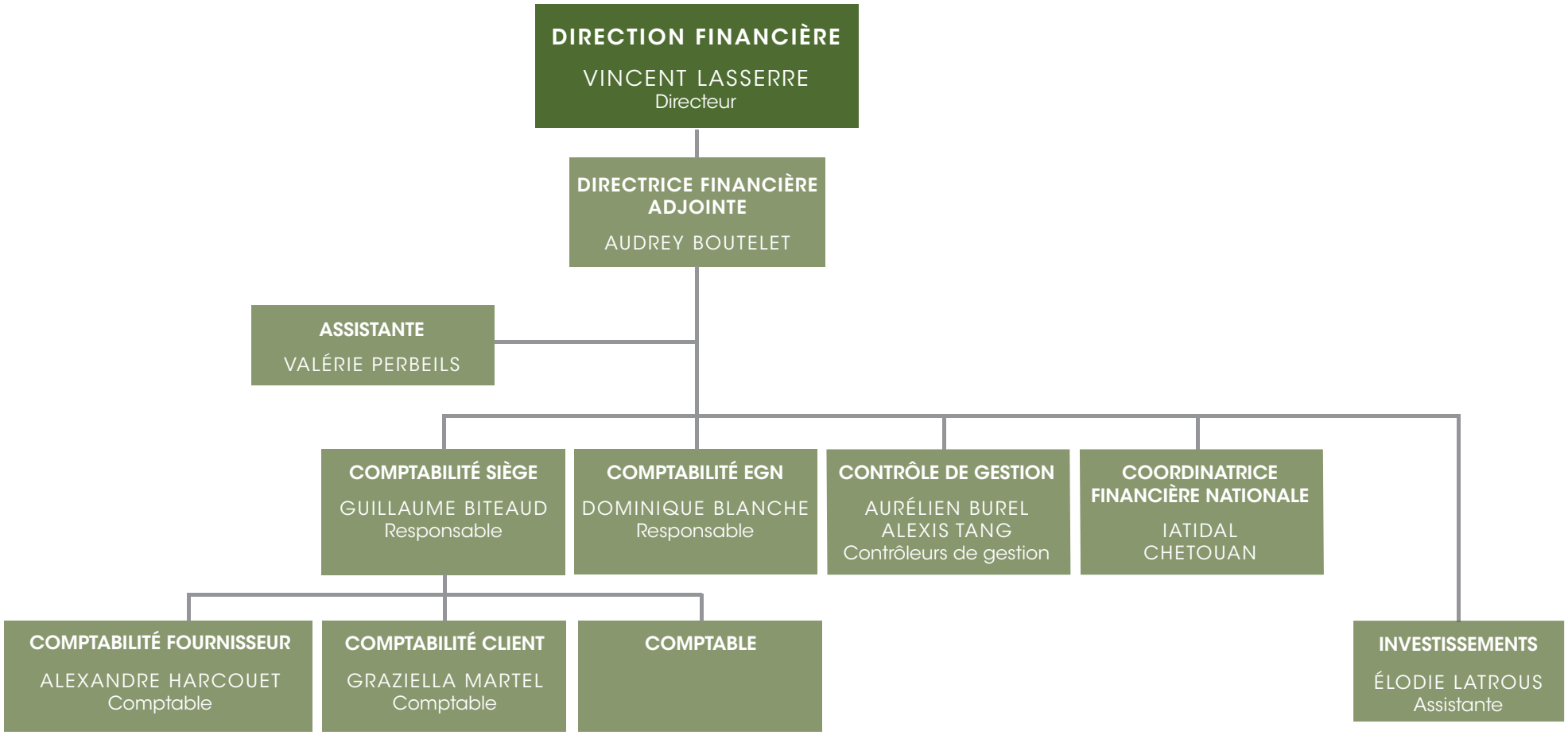
DIRECTION FINANCIÈRE
VINCENT LASSERRE
Directeur
DIRECTRICE FINANCIÈRE ADJOINTE
AUDREY BOUTELET
ASSISTANTE
VALÉRIE PERBEILS
COMPTABILITÉ SIÈGE
GUILLAUME BITEAUD
Responsable
COMPTABILITÉ EGN
DOMINIQUE BLANCHE
Responsable
CONTRÔLE DE GESTION
AURÉLIEN BUREL
ALEXIS TANG
Contrôleurs de gestion
COORDINATRICE FINANCIÈRE NATIONALE
IATIDAL CHETOUAN
COMPTABILITÉ FOURNISSEUR
ALEXANDRE HARCOUET
Comptable
COMPTABILITÉ CLIENT
GRAZIELLA MARTEL
Comptable
COMPTABLE
INVESTISSEMENTS
ÉLODIE LATROUS
Assistante

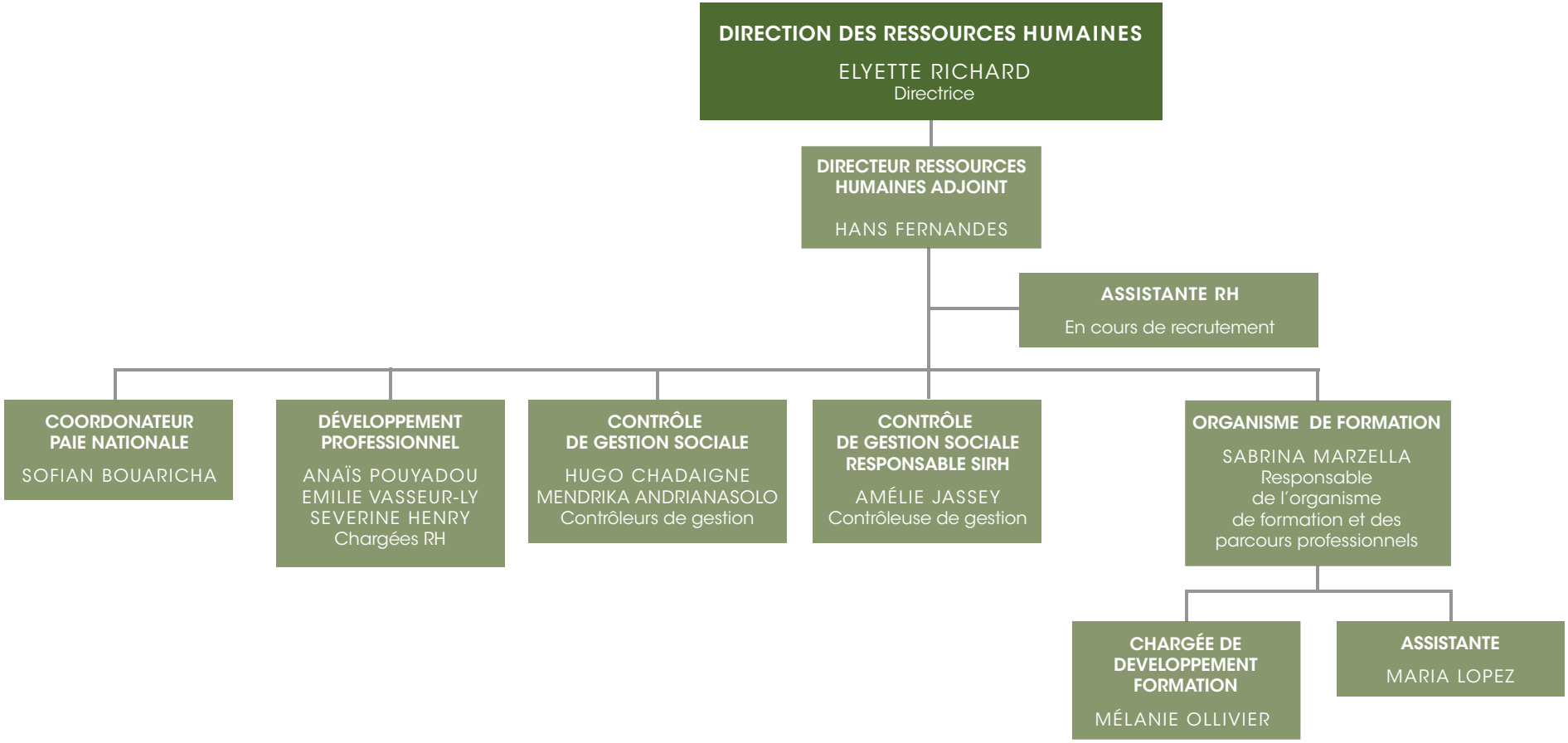
DIRECTION DES RESSOURCES HUMAINES
ELYETTE RICHARD
Directrice
DIRECTEUR RESSOURCES HUMAINES ADJOINT
HANS FERNANDES
ASSISTANTE RH
En cours de recrutement
COORDONATEUR PAIE NATIONALE
SOFIAN BOUARICHA
DÉVELOPPEMENT PROFESSIONNEL
ANAÏS POUYADOU
EMILIE VASSEUR-LY
SEVERINE HENRY
Chargées RH
CONTRÔLE DE GESTION SOCIALE
HUGO CHADAIGNE
MENDRIKA ANDRIANASOLO
Contrôleurs de gestion
CONTRÔLE DE GESTION SOCIALE RESPONSABLE SIRH
AMÉLIE JASSEY
Contrôleuse de gestion
ORGANISME DE FORMATION
SABRINA MARZELLA
Responsable de l'organisme de formation et des parcours professionnels
CHARGÉE DE DEVELOPPEMENT FORMATION
MÉLANIE OLLIVIER
ASSISTANTE
MARIA LOPEZ

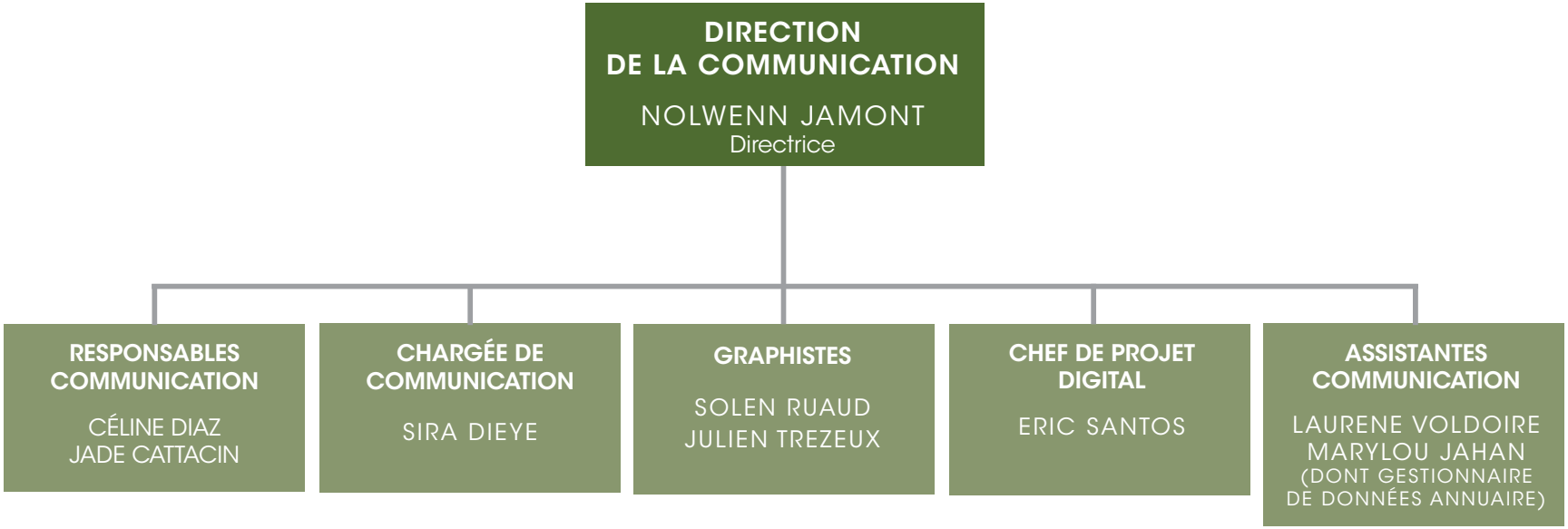
DIRECTION
DE LA COMMUNICATION
NOLWENN JAMONT
Directrice
RESPONSABLES COMMUNICATION
CÉLINE DIAZ
JADE CATTACIN
CHARGÉE DE COMMUNICATION
SIRA DIEYE
GRAPHISTES
SOLEN RUAUD
JULIEN TREZEUX
CHEF DE PROJET DIGITAL
ERIC SANTOS
ASSISTANTES COMMUNICATION
LAURENE VOLDOIRE
MARYLOU JAHAN
(DONT GESTIONNAIRE DE DONNÉES ANNUAIRE)

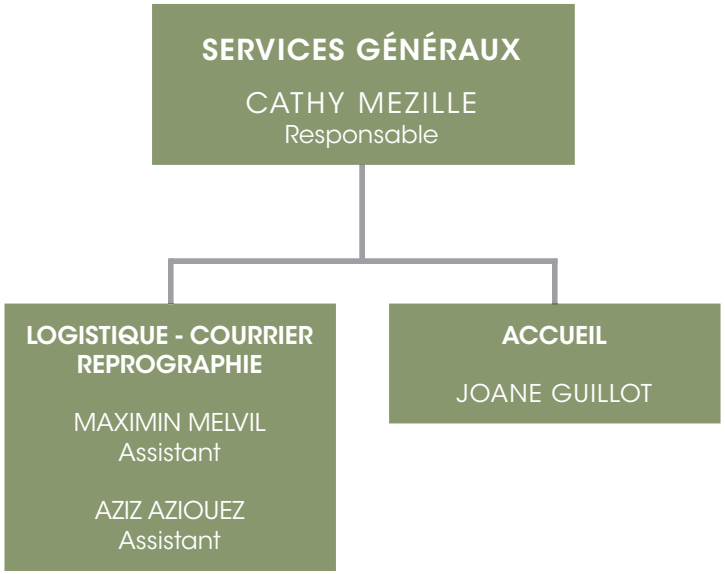
SERVICES GÉNÉRAUX
CATHY MEZILLE
Responsable
LOGISTIQUE - COURRIER REPROGRAPHIE
MAXIMIN MELVIL
Assistant
AZIZ AZIOUEZ
Assistant
ACCUEIL
JOANE GUILLOT